

Zapytanie ofertowe

Postępowanie prowadzone w oparciu o art. 4 pkt. 8 ustawy z dnia 29 stycznia 2004 r.
Prawo zamówień publicznych
/tj. Dz. U. z 2010 r. nr 113 poz. 759/

I. Zamawiający: Gryficki Dom Kultury

Adres do korespondencji: ul. Niepodległości 53, 72-300 Gryfice
tel. 91 384 2688, faks 91 384 26 88

Zaprasza do złożenia ofert cenowych na:

USŁUGA MIAROWEGO SZYCIA KOSTIUMÓW SCENICZNYCH –GDK/4

II. Opis przedmiotu zamówienia

1. Specyfika głównych wymagań:

a) Tiulowa spódniczka czarno czerwona na szerokiej gumie (program” Burleska”)

Ilość - 18 sztuk

WZROST od 158cm. do 182 cm.

Załącznik Nr.1a

b) Fraczki z baskinką na czarnym tiulu (na jedno ramię) tkanina -lama kolor fioletowy

Ilość – 15 sztuk

WZROST od 158cm. do 170cm.

Załącznik Nr.1b

c) Top-biustonosz w obwodzie gumka ,mieszki z różowej lamy ,na szelce doszyta kryza z czarnego tiulu, szelka odpinana z prawej strony .

Ilość – 15 sztuk

Załącznik Nr.1c

d) Doszycie na wysokości bioder tiulowej falbany o szerokości 15cm. w kolorze różowym do spodenek z lycry.

Ilość - 25 sztuk

Załącznik Nr.1d

e) Uszycie opasek na ręce z różowej lamy o długości 10cm.

Ilość - 25 par

Obwód rąk - 14 cm.

Załącznik Nr.1e

f) Doszycie do spódniczki z organtyny falbany z grubego tiulu w kolorze czarnym o szerokości 20cm.

Ilość 27 sztuk

Załącznik Nr.1f

g) Uszycie getrów z lamy w kolorze złotym o długości 25 cm. i szerokości na dole 8cm. na górze 13 cm.

Ilość 30 par

Załącznik Nr.1g

h) Kamizelka – gorset (bez części pleców) damska . Przód srebrny cekin ,tył biała tkanina, wykończenia czarna satyna.

Ilość 33 sztuki

WZROST od 140 cm. do 170cm.

Załącznik Nr.1h

i) Spodnie z białej tkaniny(plastycznej) wysoki stan, suwak z boku ,guzik, szerokość nogawki od 20cm. do 25cm.

Ilość 33 sztuki

WZROST od 140 cm. do 170cm.

Załącznik Nr.1i

j) Kamizelka męska przód srebrny ,tył tkanina biała wykończenie w kolorze czarnym satyna.

Ilość - 1 sztuka

WZROST 164 cm. (szczupły)

Załącznik Nr.1j

k) Spodnie męskie wysoki stan, suwak ,guzik .Tkanina plastyczna kolor biały, szerokość nogawki 25 cm.

Ilość - 1 sztuka

WZROST 164 cm.(szczupły)

Załącznik Nr.1k

l) Uszycie spódniczek tiulowych -3 warstwy tiul sztywny różowy w gumkę .

Ilość - 15 sztuk

Długość falban 25cm.

Załącznik Nr.1 l

l)Spodnie chłopięce ,suwak, guzik. Kolor czarny tkanina plastyczna, szerokość 25 cm.

Ilość - 1 sztuka

WZROST 164 cm.(szczupły)

Załącznik Nr.11

m)Marynarka chłopięca z tkaniny plastycznej w czarno –białe pionowe pasy.

Ilość -1 sztuka

WZROST 164cm.(szczupły)

Załącznik Nr.1m

2. Wykonawca przed wykonaniem usługi zobowiązany jest do:

- Dokładne wymiary zdejmuje wykonawca po zakończeniu procedury zapytania ofertowego.
- Wykonawca wstępnie uszyje po jednym komplecie każdego z asortymentu w celu doprecyzowania szczegółów.
- Wykonawca zobowiązany jest na własny koszt dostarczyć uszyte kostiumy sceniczne do siedziby zamawiającego Gryficki Dom Kultury ul. Niepodległości 53, 72-300 Gryfice
- Wykonawca uszyje i dostarczy kostiumy do 23 maja 2014r.
- zamówienie zostanie wykonane z materiału własnego wykonawcy spełniającego wymagania zamawiającego.
- Wykonawca na dwa dni przed przekazaniem przedmiotu zamówienia zgłosi gotowość do jakościowego ich odbioru.
- Wykonawca udzieli gwarancji na uszyte kostiumy sceniczne minimum na okres 12 miesięcy. Termin gwarancji liczony jest od terminu przyjęcia przez zamawiającego usługi stanowiącej przedmiot zamówienia i podpisania przez strony protokołu przyjęcia uszytego asortymentu.
- Gwarancja winna obejmować nie porządane odbarwienia, rozchodzenie się szwów.
- Płatność za realizację zamówienia zrealizowana zostanie po wykonaniu zlecenia w terminie 14 dni od daty dostarczenia faktury.
- Zamawiający zastrzega sobie zmiany w zakresie ilościowym z powodów ekonomicznych, bieżących potrzeb lub innych.
- Zmniejszenie przedmiotu zamówienia nie będzie upoważniało wykonawcy do żądania zrealizowania całości lub rekompensaty pieniężnej za nie zrealizowaną wielkość zamówienia.

3.Przedmiot zamówienia opisany został wg następujących kodów CPV - 98.39.30.00-4.

4.Wykonawca związany jest ofertą 30 dni.

5. Bieg terminu związania ofertą rozpoczyna się wraz z upływem terminu składania ofert.

III. Dokumenty, jakie Wykonawca powinien załączyć do oferty:

1. Zamawiający wymaga, aby każda oferta zawierała wypełniony i podpisany przez Wykonawcę formularz cenowo-ofertowy – wg załączonego wzoru formularza ofertowego,
2. Postępowanie prowadzone jest w języku polskim

IV. Informacje o sposobie porozumiewania się Zamawiającego z Wykonawcami oraz przekazywania oświadczeń i dokumentów.

Wszelkie oświadczenia, wnioski, zawiadomienia oraz informacje Zamawiający i Wykonawcy mogą przekazywać wyłącznie pisemnie.

V. Osoby po stronie Zamawiającego uprawnione do porozumiewania się z Wykonawcami

1. Osobą uprawnioną do kontaktowania się z Wykonawcami i udzielania wyjaśnień dotyczących

.....
(pieczęć adresowa Wykonawcy)
NIP**):
REGON**):.....
tel.**):
fax**):
adres e – mail**):

FORMULARZ CENOWO - OFERTOWY

Zamawiający:
Gryficki Dom Kultury
72-300 Gryfice
Niepodległości 53

W odpowiedzi na zapytanie ofertowe z dnia 27.02.2014 r. prowadzone w oparciu o art. 4 pkt. 8 Ustawy z dnia 29 stycznia 2004 r. Prawo zamówień publicznych /tj. Dz. U. z 2010 r. nr 113 poz. 759 na:

„SZYCIĘ MIAROWE I MODYFIKACJA KOSTIÓW SCENICZNYCH”

Ja/My, niżej podpisany/i,

działając w imieniu i na rzecz:

Oferta cenowa przedmiotu zamówienia

- a) zł/szt., słownie brutto _____ zł
- b)..... zł/szt., słownie brutto _____ zł.
- c)..... zł/szt. /słownie brutto _____ zł.
- d)..... zł/szt., /słownie brutto/ _____ zł.
- e)..... zł/szt., /słownie brutto/ _____ zł.

- f)..... zł/szt./słownie brutto/ _____ zł.
- g)..... zł/szt./słownie brutto/ _____ zł.
- h)..... zł/szt./słownie brutto/ _____ zł.
- i)..... zł/szt./słownie brutto/ _____ zł.
- j)..... zł/szt./słownie brutto/ _____ zł.
- k)..... zł/szt./słownie brutto/ _____ zł.
- l)..... zł/szt./słownie brutto/ _____ zł.
- m)..... zł/szt./słownie brutto/ _____ zł.

1. Przedmiot zamówienia wykonamy w terminie do 23 maja 2014 r.

2. Oświadczamy, iż uważamy się za związanych niniejszą ofertą przed okres 30 dni licząc od daty wyznaczonej na składanie ofert.

3. Oświadczamy, że zapoznaliśmy się z postanowieniami zawartymi w zapytaniu ofertowym i zobowiązujemy się, w przypadku wyboru naszej oferty jako najkorzystniejszej, do przyjęcia zlecenia w miejscu i terminie wyznaczonym przez Zamawiającego.

.....
miejsowość i data

.....
/Podpis i pieczęć osoby upoważnionej
do podpisywania oferty/

postępowania w jest Pani Jolanta Nowak telefon 607340732

2. Wykonawca może zwrócić się do Zamawiającego o wyjaśnienie istotnych warunków udzielenia zamówienia w godzinach pracy instytucji tj.: od poniedziałku do piątku w godz. 10.00 do 14.00

VI. Miejsce składania ofert

Ofertę cenową należy:

- złożyć w siedzibie Zamawiającego : Gryficki Dom Kultury ul. Niepodległości 53, 72-300 Gryfice w zamkniętej kopercie z dopiskiem „*USŁUGA MIAROWEGO SZYCIA KOSTIUMÓW SCENICZNYCH –GDK/4*” NIE OTWIERAĆ PRZED 10. 03. 2014r. GODZ.10.30

w terminie do dnia 10 marca 2014r , godz.10,00

- Otwarcie ofert nastąpi w dniu 10 marca 2014r. o godzinie 10.30 w siedzibie Zamawiającego.

VII. Opis sposobu obliczania ceny

1. Na załączonym formularzu cenowo-ofertowym, należy przedstawić cenę ofertową brutto za wykonanie / udzielenie przedmiotu zamówienia.
2. Wartość cenową należy podać w złotych polskich cyfrą – z dokładnością do dwóch miejsc po przecinku oraz słownie.
3. Cena powinna zawierać wszelkie koszty związane z wykonaniem przedmiotu zamówienia.
4. Wszelkie rozliczenia pomiędzy Zamawiającym a Wykonawcą odbywać się będą w złotych polskich.

VIII. Informacje o formalnościach

1. Niezwłocznie po wyborze najkorzystniejszej oferty, Zamawiający zawiadomi wszystkich Wykonawców, którzy ubiegali się o udzielenie zamówienia..
2. Zamawiający zawrze zlecenie dla wybranego Wykonawcy po przekazaniu zawiadomienia o jego wyborze, ale nie później niż w terminie związania ofertą.
3. Jeżeli Wykonawca, którego oferta została wybrana uchyli się od przyjęcia zlecenia, Zamawiający wybierze kolejną ofertę najkorzystniejszą spośród złożonych ofert, bez przeprowadzania ich ponownej oceny.
4. Do prowadzonego postępowania nie przysługują Wykonawcom środki ochrony prawnej określone w przepisach Ustawy Prawo zamówień publicznych tj. protest, odwołanie, skarga.
5. Niniejsze postępowania prowadzone jest na zasadach opartych na wewnętrznych uregulowaniach organizacyjnych Zamawiającego. Nie mają w tym przypadku zastosowania przepisy Ustawy Prawo zamówień publicznych.

Załączniki:

1. Formularz ofertowo-cenowy
2. Załączniki nr od 1a do 1-m /wzory strojów/

28. 02. 2014

(data)

DYREKTOR
Gryfickiego Domu Kultury

Róża Szuster

(podpis i pieczęć)

Zetacznik 1a

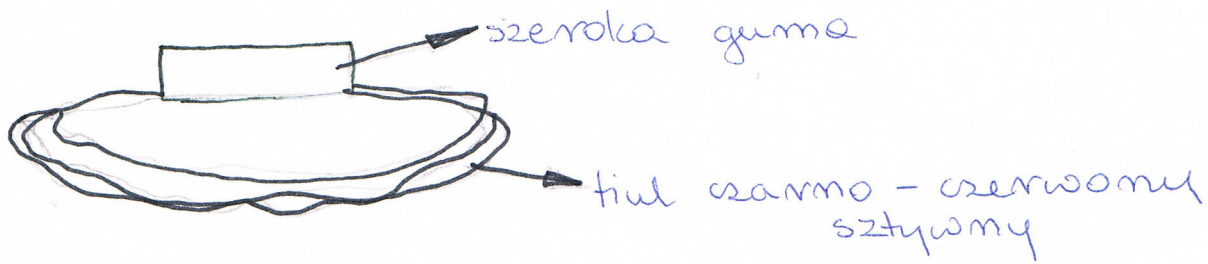

Zetacznik 1b

Przód

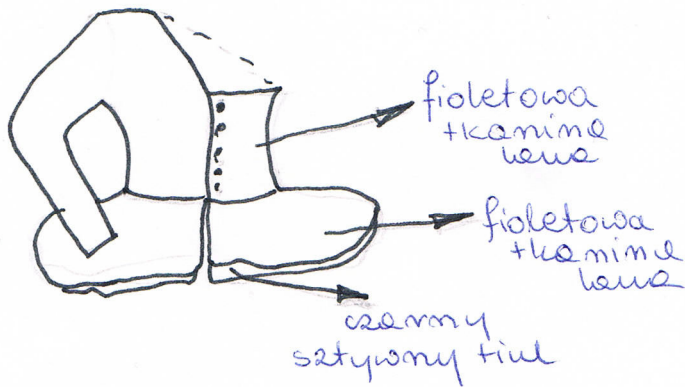

Tył

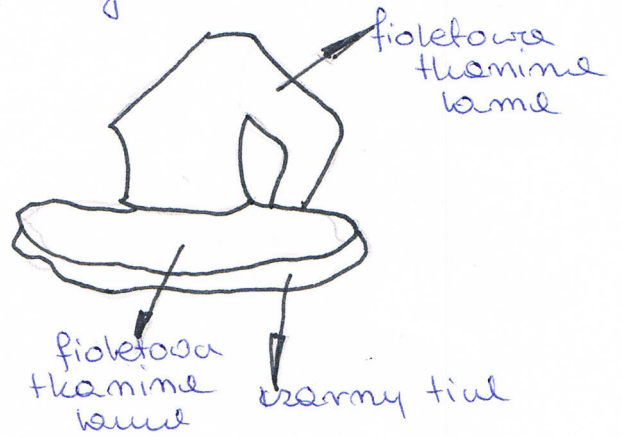

Zetacznik 1c

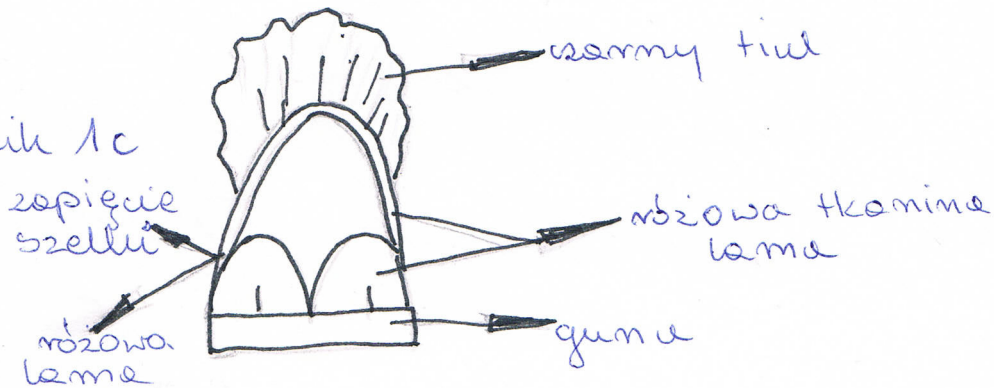

Zetazmik 1d

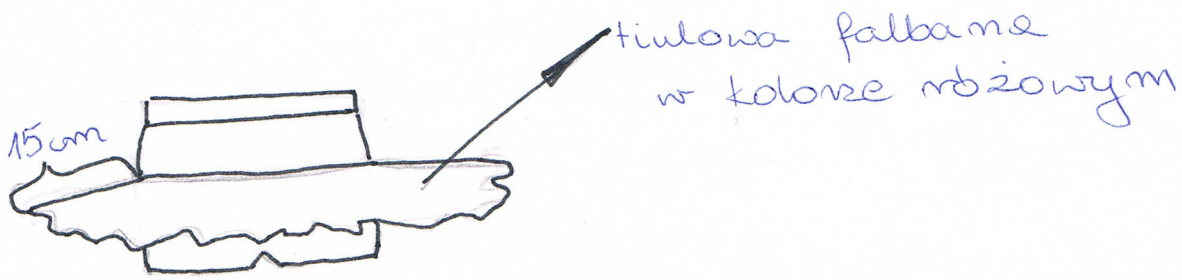

Zetazmik 1e

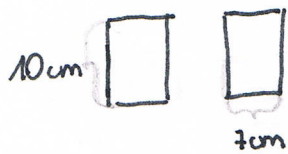

Zetazmik 1f

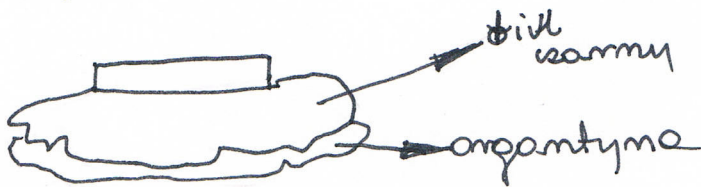

Zetazmik 1g

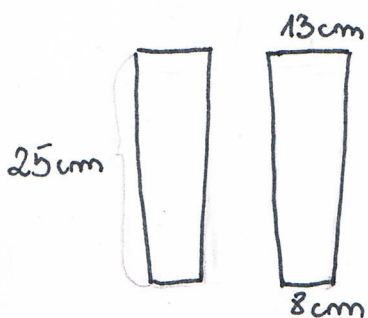

Zetqsmik 1b

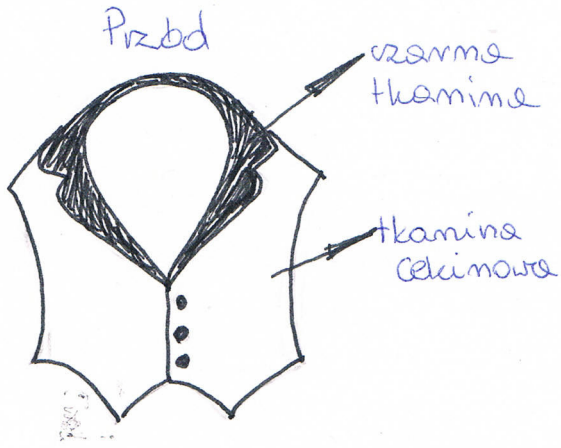

Tyx

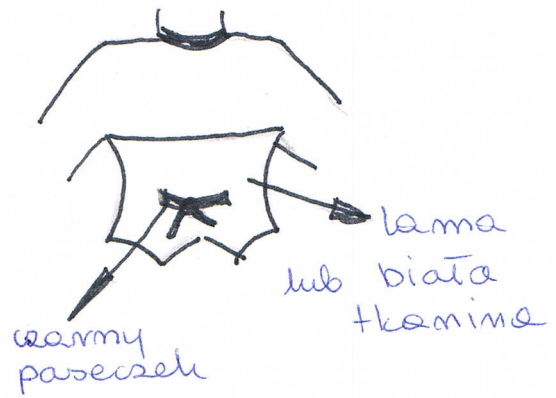

Zetqsmik 1i

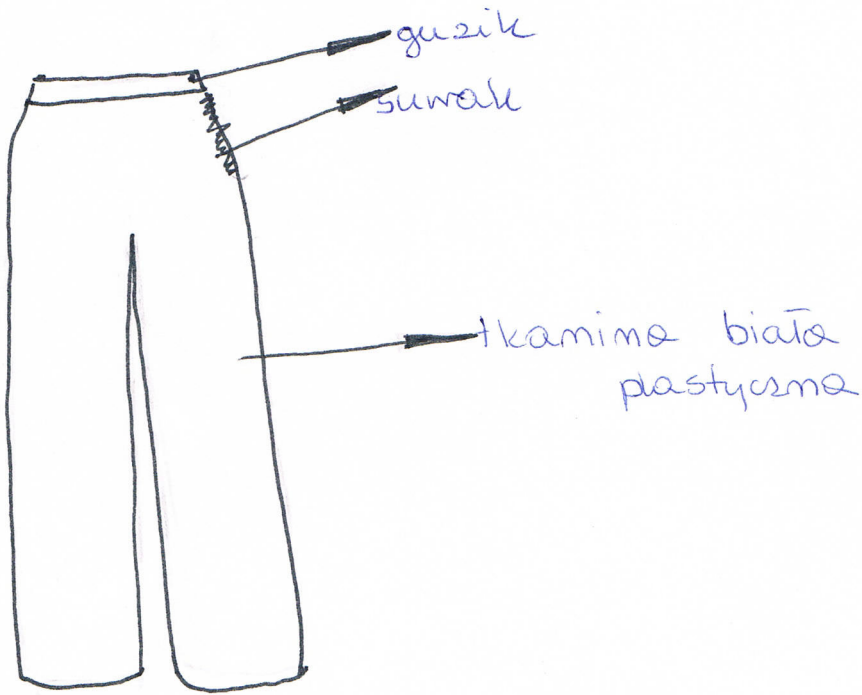

Zetqsmik 1j

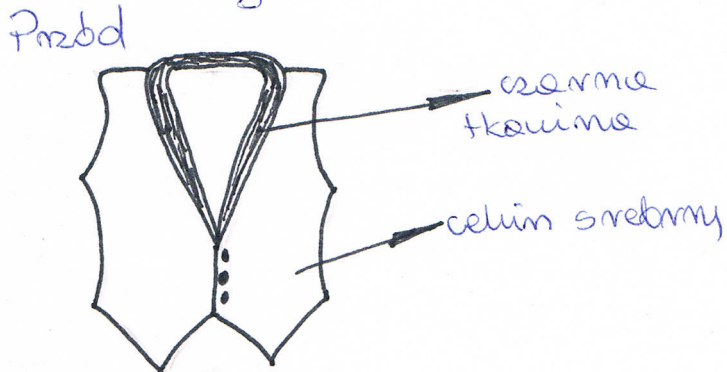

Tyx

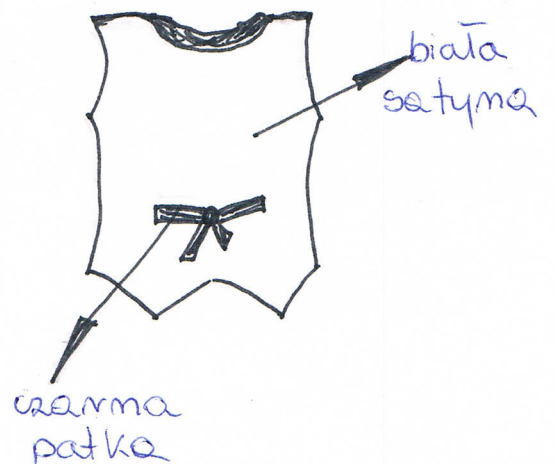

Zetqsmik Nr. 1k

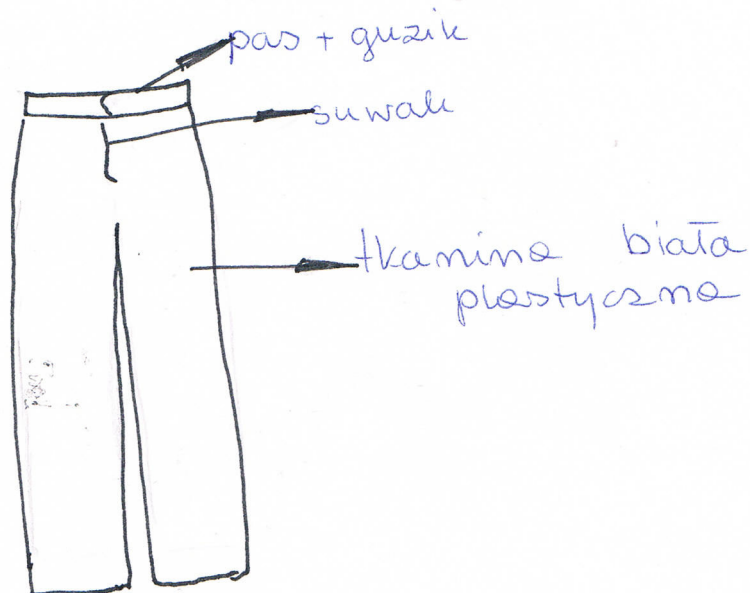

Zetqsmik Nr. 1L

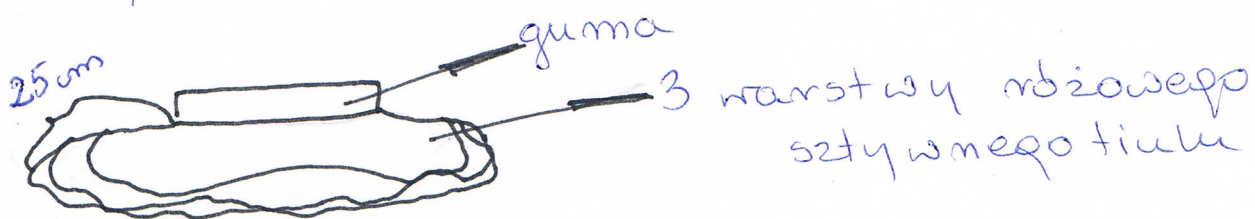

Zetqsmik Nr. 1k

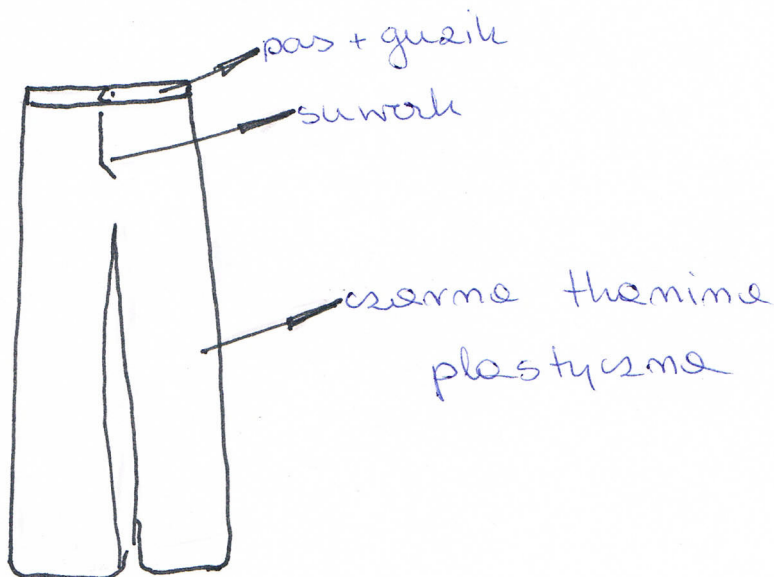

Zetqz mik N.1 m

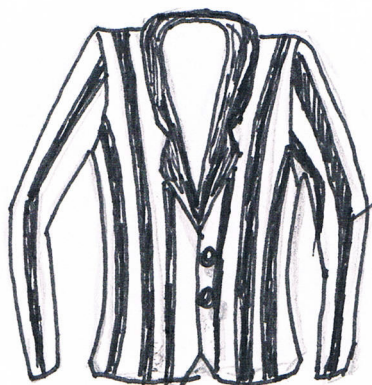

szarpo białe pasy
temina plastyczna